



// FICHA DE ACESSO RÁPIDO

# TRAPI HAND MADE PINOT NOIR 2017

TERROIRS EXTREMOS

VINHO TINTO | PRODUTOR: TRAPI DEL BUENO | PAÍS: CHILE | REGIÃO: VALE DE OSORNO  
SAFRA: 2017 | CASTAS: PINOT NOIR | TEOR ALCÓOLICO: 12,2%

## TASTING



**VISUAL:** RUBI BRILHANTE DE INTENSIDADE MEDIA.



**OLFATIVO:** PROFUNDO E INTENSO REPLETO DE FRAMBOESAS, CEREJAS E MORANGOS SILVESTRES FRESCOS, NOTAS DE ESPECIARIAS.

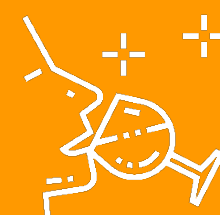

**GUSTATIVO:** CORPO LEVE A MÉDIO, ACIDEZ MARCANTE E UM FINAL FRESCO E ESPECIADO.



**HARMONIZAÇÃO:** CARNES BRANCAS E VERMELHAS, RISOTOS E MASSAS. MAS PRINCIPALMENTE PATO.

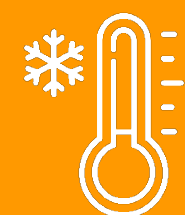

**TEMPERATURA DE SERVIÇO:** 14°C  
**POTENCIAL DE GUARDA:** 15 ANOS

## VINIFICAÇÃO E AMADURECIMENTO

VINHO ELABORADO DE FORMA ARTESANAL, CUIDANDO DO PROCESSO NATURAL PARA ATINGIR O POTENCIAL MÁXIMO DA FRUTA. UVAS SELECIONADAS A MÃO E PISADAS, FERMENTAÇÃO ESPONTÂNEA COM LEVEDURAS NATIVAS E CONTATO COM A BORRA POR 21 DIAS. ESTÁGIO EM BARRICAS DE CARVALHO FRANCÊS POR 12 MESES E ENGARRAFADO SEM FILTRAR.

## RECONHECIMENTOS

93 PONTOS – DESCORCHADOS  
93 PONTOS – JAMES SUCKLING  
91 PONTOS – TIM ATKIN

TOP 100 WINES OF CHILE – JAMES SUCKLING

MELHORES VINÍCOLAS DO CHILE  
CATEGORIA CRU BORGEOIS  
CHILE SPECIAL REPORT –TIM ATKIN  
ANOS 2017, 2018, 2019 E 2020





## // FICHA DE ACESSO RÁPIDO

VINHO TINTO | PRODUTOR: ALCHEMY | PAÍS: CHILE | REGIÃO: VALE DE COLCHAGUA  
SAFRA: 2016 | CASTAS: SYRAH | TEOR ALCÓOLICO: 13,5%

## TASTING NÃO FEITO



**VISUAL: RUBI INTENSO.**



**OLFATIVO: AROMAS DE MIRTILOS E BACON DEFUMADO.**

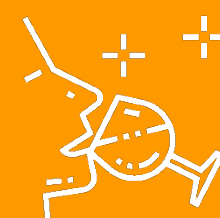

**GUSTATIVO: EM BOCA APRESENTA TANINOS ELEGANTES E BEM INTEGRADOS. BOM FINAL DE BOCA E PERSISTÊNCIA.**



**HARMONIZAÇÃO: CARNES VERMELHAS, MASSAS E RISOTOS. EXPERIMENTE COM UM FILÉ MIGNON.**



**TEMPERATURA DE SERVIÇO: 18°C  
POTENCIAL DE GUARDA: 10 ANOS**

# PARRONÉ SAYRAH 2016

CLÁSSICOS REINTERPRETADOS

## VINIFICAÇÃO E AMADURECIMENTO

AS UVAS SÃO COLHIDAS MANUALMENTE E FERMENTADAS COM LEVEDURAS NATIVAS ANTES DE ESTAGIAR POR 18 MESES EM BARRICAS DE CARVALHO SENDO 90% FRANCESAS E 10% AMERICANAS NUMA PROPORÇÃO DE 20% NOVAS. O VINHO É LIGEIRAMENTE FILTRADO ANTES DE SER ENGARRAFADO.

## RECONHECIMENTOS

MELHORES VINÍCOLAS DO CHILE  
CATEGORIA CRU BORGEOIS  
CHILE SPECIAL REPORT -TIM ATKIN  
ANOS 2017, 2018, 2019 E 2020